

Technische Daten:

Kerntyp : R27x14,5x11,5
Material : 77930-A7 Magnetics
AL- Wert : 157nH \pm 10%
Vergießen : Im Becher vergossen

Wickeldaten:

Wicklung 1 : 28 Windungen 1,0CuL Pin 2 nach 6
Wicklung 2 : 9 Windungen 1,0CuL Pin 3 nach 4

Anschlussbild von unten:

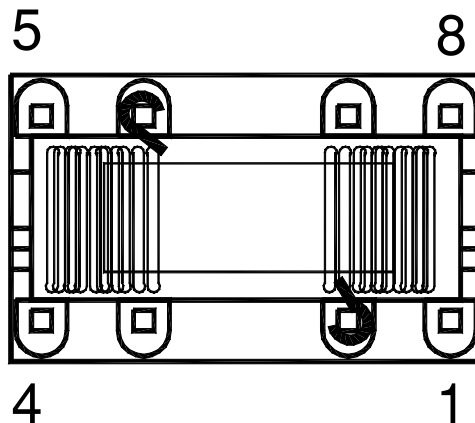

Prüfvorschrift:

Induktivität : Pin 2 - 6 : 123 μ H \pm 10%
HV-Test : Nein

Aufdruck : BV- Nr. / Index
Prüfstempel : el. gepr. / Datecode

Stand	Bemerkung:	Name:	Datum:	Name:	Datum:
	Ersterstellung	H. Meeder	21.03.05	Hogenkamp	21.03.05