Clip / Nr. 520 bleifrei

Leiterplattenmontage, 5x20 mm Sicherungen

RoHS

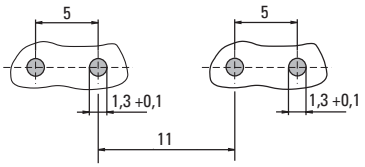

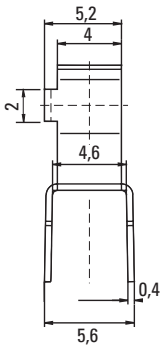

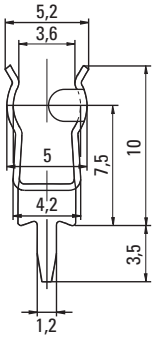

Spezifikationen

Montage
Leiterplatte, 5mm Stiftabstand
Lötstifte 0.4 x 1.2mm

Materialien
Clip: Kupferlegierung
Lötbar, verzinnt

Elektrische Daten (23 °C)
Spannung: 250 V
Max. Strom/Leistung: 6.3 A/2.5 W

Min. Leiterquerschnitt
Leiterbahn - 0.2 mm²

Lötbarkeit
235 °C, 2 s (IEC 60068-2-20)

Lötwärmebeständigkeit
260 °C, 10 s (IEC 60068-2-20)

Gewicht pro Einheit
0.4 g

Verpackung
Karton (5000 St.)

Bestellnummer
Clip Nr. 520 0000 100

Clip / Nr. 521 bleifrei

Leiterplattenmontage, 5x20 mm Sicherungen, 90º Stiftverschiebung

RoHS

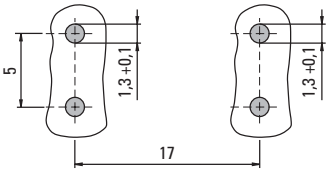

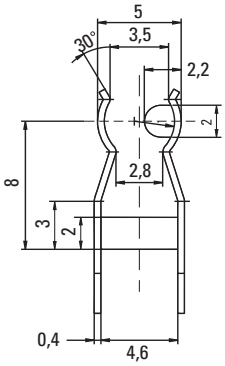

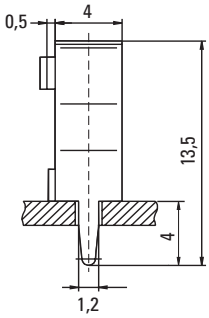

Montage
Leiterplatte, 5 mm Stiftabstand
Lötstifte 0.4 x 1.2 mm

Materialien
Clip: Kupferlegierung
Lötbar, verzinnt

Elektrische Daten (23 °C)
Spannung: 250 V
Max. Strom/Leistung: 6.3A/2.5 W

Min. Leiterquerschnitt
Leiterbahn - 0.2 mm²

Lötbarkeit
235 °C, 2 s (IEC 60068-2-20)

Lötwärmebeständigkeit
260 °C, 10 s (IEC 60068-2-20)

Gewicht pro Einheit
0.4 g

Verpackung
Karton (5000 St.)

Bestellnummer
Clip Nr. 521 0000 100

Clip / Nr. 519 bleifrei

Leiterplattenmontage, 5x20 mm Sicherungen, gegurtet

RoHS

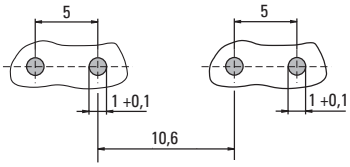

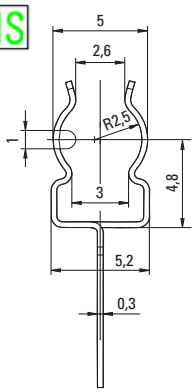

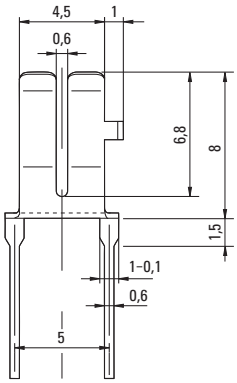

Montage
Leiterplatte, 5 mm Stiftabstand
Lötstifte 0.3 x 0.5 mm

Materialien
Clip: Kupferlegierung
Lötbar, verzinnt

Elektrische Daten (23 °C)
Spannung: 250 V
Max. Strom/Leistung: 2.5 A/1 W

Min. Leiterquerschnitt
Leiterbahn - 0.2mm²

Lötbarkeit
235 °C, 2 s (IEC 60068-2-20)

Lötwärmebeständigkeit
260 °C, 10 s (IEC 60068-2-20)

Gewicht pro Einheit
0.5 g

Verpackung
Gurt/Rolle (1000 St.)

Bestellnummer
Clip Nr. 519 0000 100

weitere Info siehe:
www.wickmanngroup.com

Technische Änderungen vorbehalten